[illegible]

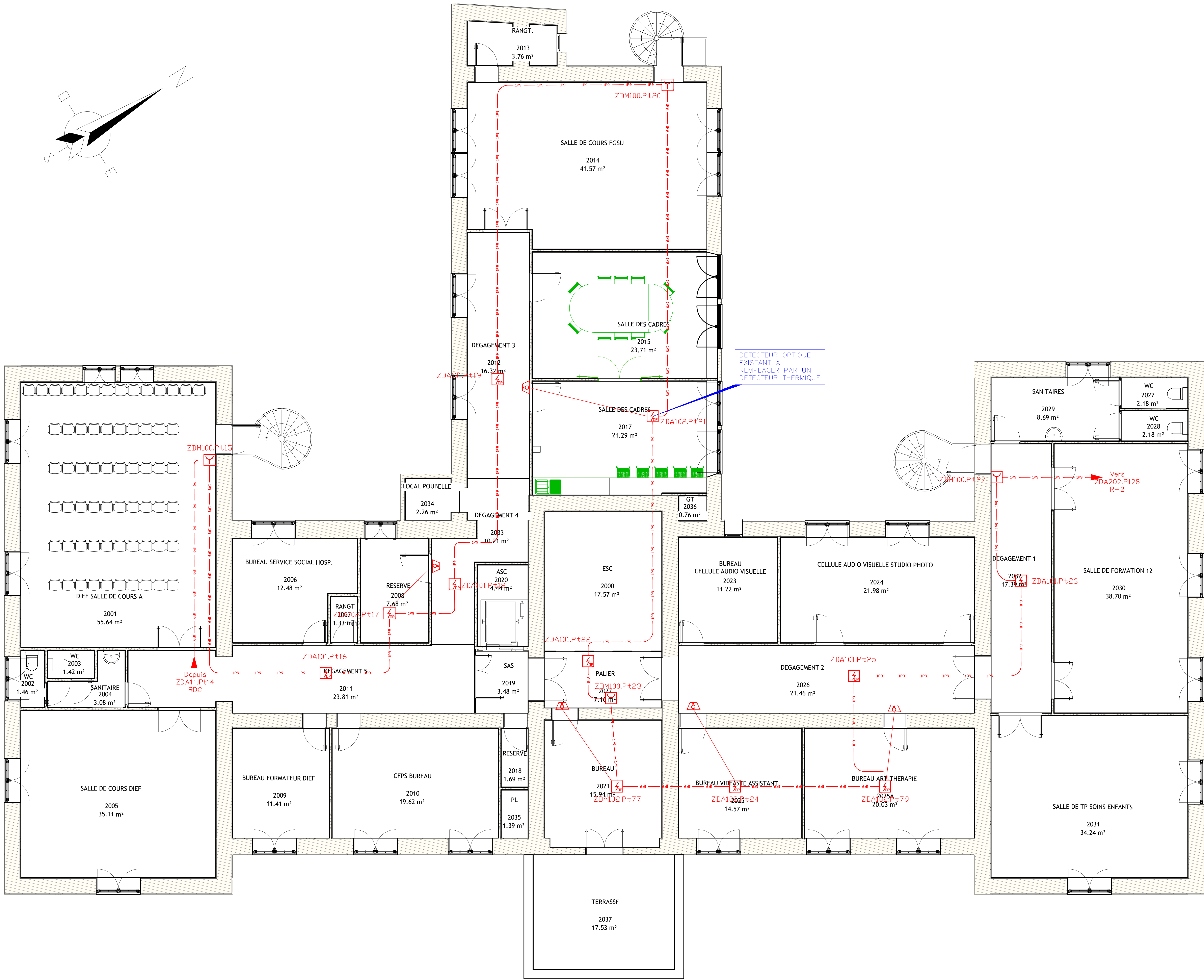

LEGENDE

- Détecteur optique
- Détecteur Thermique
- Indicateur d'action
- Déclencheur manuel
- Organe Intermédiaire
- Centrale incendie
- Tableau report

TR- N° du niveau de l'emplacement (-1,0,1,2,3,4)

N° d'ordre

REPERAGE

- SYTI 1P8/10ème avec écran Repérage du câble au 2. extérieurement
- SYTI 1P8/10ème avec écran
- SYTI 1P8/10ème avec écran Repérage du câble au 2. extérieurement

Numérotation des Détecteurs Automatique, Déclencheur Manuel et IA :

N° d'adresse

N° du bus

N° de zone de détection

CHU ANGERS CENTRE HOSPITALIER UNIVERSITAIRE D'ANGERS 4, Rue Larrey - 49031 Angers Cedex 01 Tél : 02 41 20 38 00 - Fax : 02 41 38 05 05 Adresse e-mail : patrimonios@chu-angers.fr		MAÎTRISE D'OUVRAGE : CENTRE HOSPITALIER UNIVERSITAIRE D'ANGERS 4, Rue Larrey - 49031 Angers Cedex 01 Tél : 02 41 20 38 00 - Fax : 02 41 38 05 05 Adresse e-mail : patrimonios@chu-angers.fr	
MAÎTRISE D'OUVRAGE : CENTRE HOSPITALIER UNIVERSITAIRE D'ANGERS 4, Rue Larrey - 49031 Angers Cedex 01 Tél : 02 41 20 38 00 - Fax : 02 41 38 05 05 Adresse e-mail : patrimonios@chu-angers.fr		Direction de la Gestion du Patrimoine	
Espace ENTREPRISES :			
OUVRAGE : BARIETY		N° DU BATIMENT : 53	
TITRE DU PLAN : PLAN DE CABLAGE ET D'IMPLANTATION DES DETECTIONS INCENDIE			
APPAREIL :	VUE : VUE en PLAN	NIVEAU : 1er ETAGE	STATUT : Etat futur
VISA :		PLAN DE SITUATION : 	
N° Impression : 02	N° Plan : DAI 03	INDICE : H	DATE D'EDITION DU PLAN : 29/09/2025
DATES : 29/09/25	IND : H	DESIGN : DEVY	MODIFICATIONS : REAMENAGEMENT DES BLOCS SANITAIRES
VERITE : DEVY		APPROUVE : DEVY	

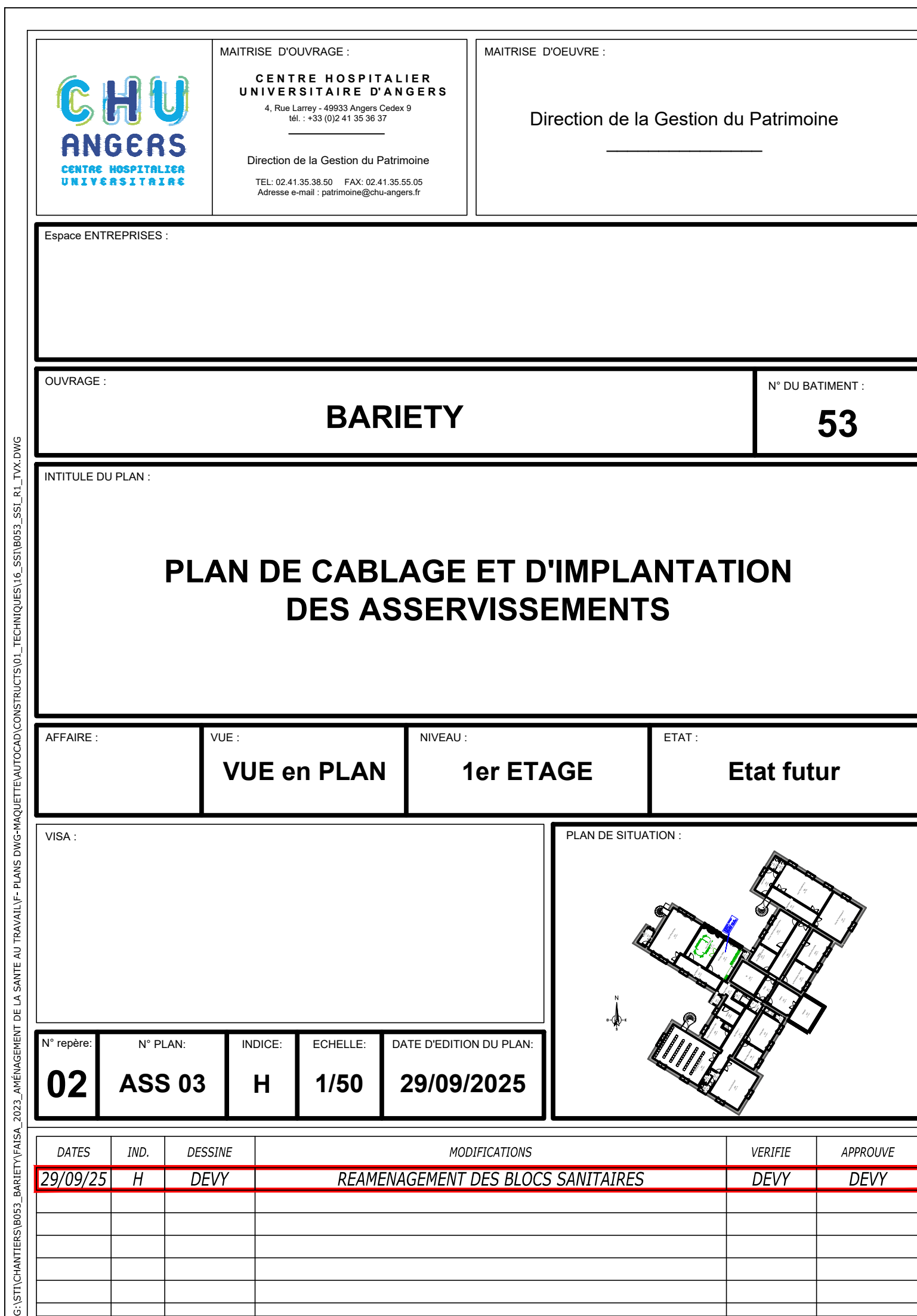
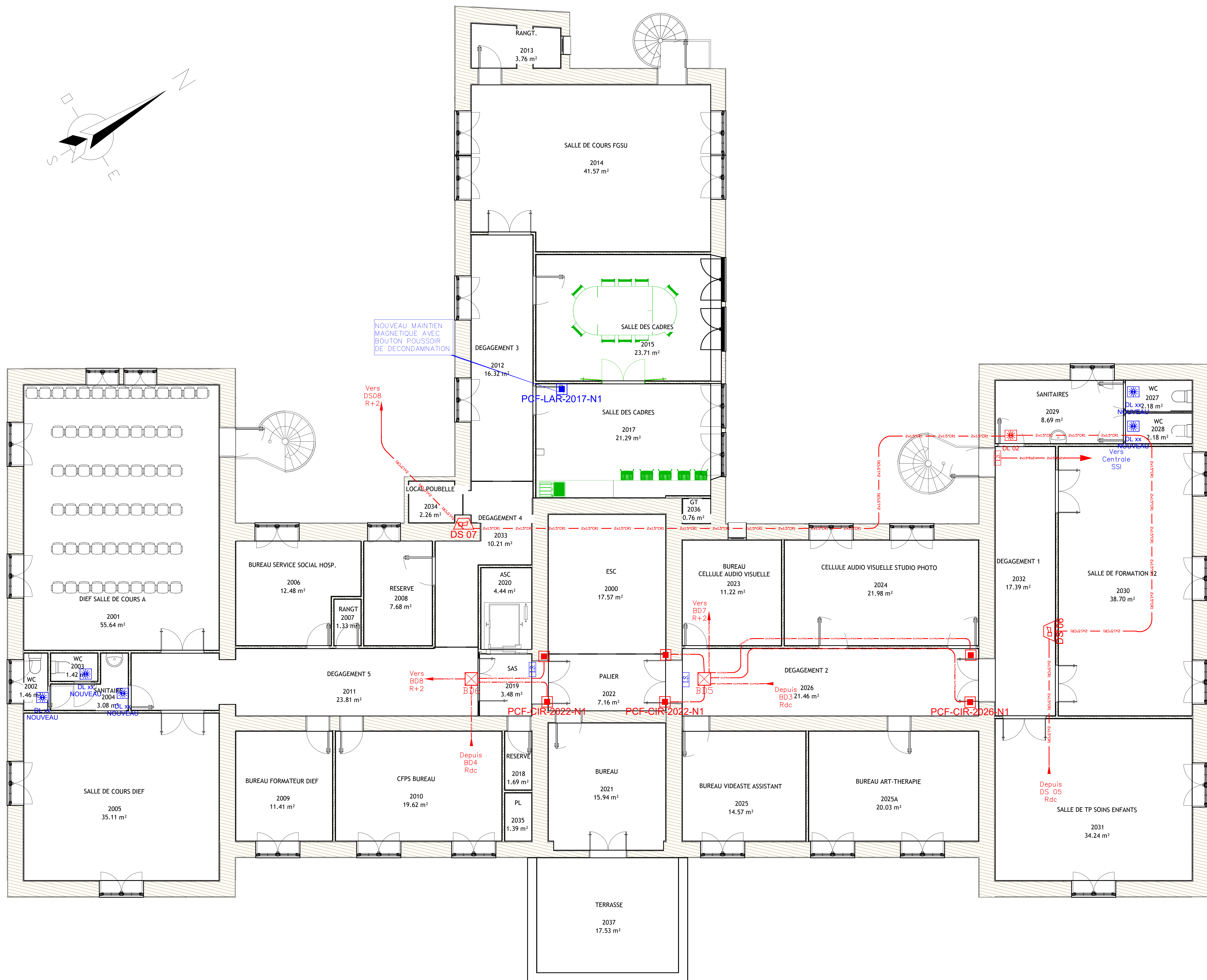

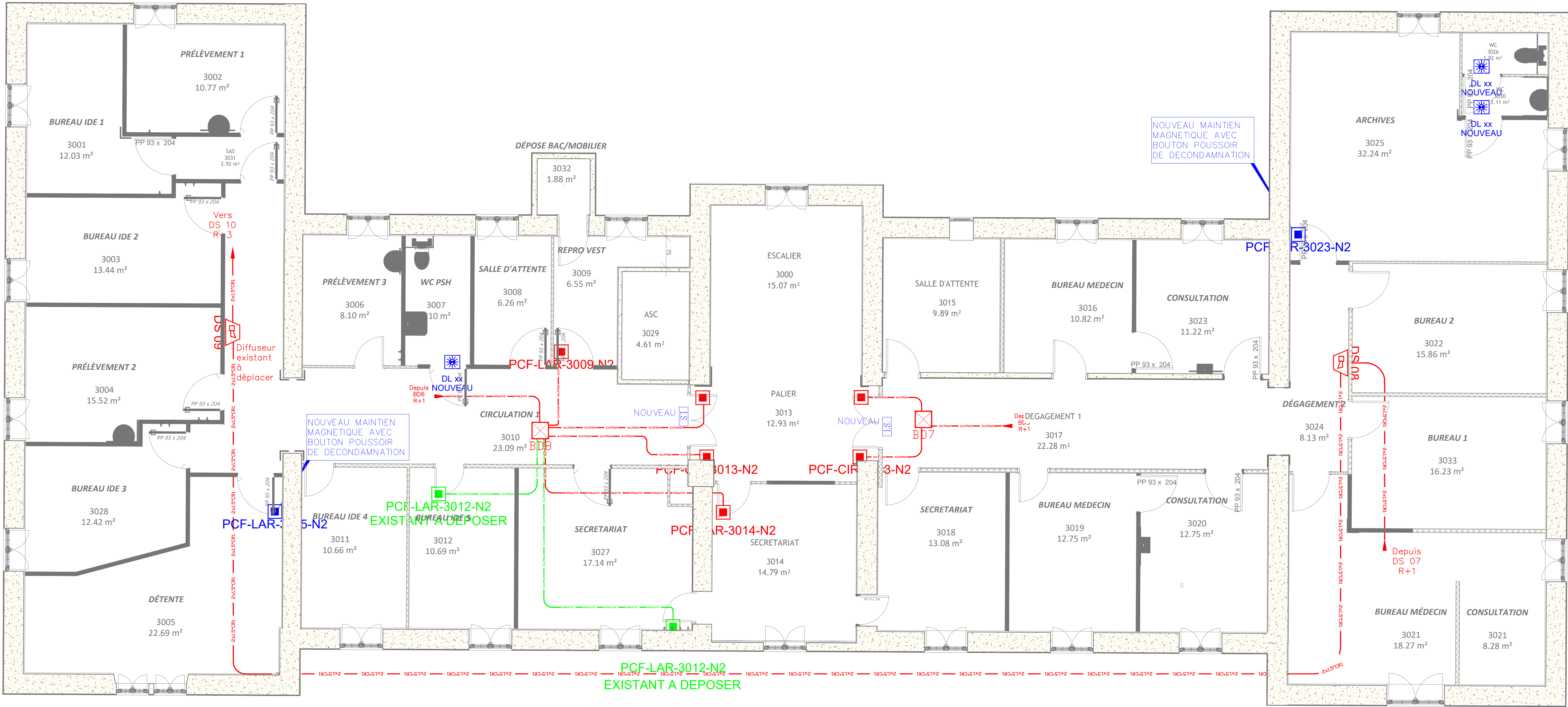

LEGENDE

Détecteur optique

Détecteur Thermique

Indicateur d'action

Déclencheur manuel

Organe Intermédiaire

Centrale incendie

Tableau report

N° du niveau de l'emplacement (-1,0,1,2,3,4)

N° d'ordre

REPERAGE

SYTI 1P8/10ème r

avec écran

Repérage du câble au 2. extérieurement

SYTI 1P8/10ème r

avec écran

Repérage du câble au 2. extérieurement

SYTI 1P8/10ème r

avec écran

Repérage du câble au 2. extérieurement

Numérotation des Détecteurs Automatique, Déclencheur Manuel et IA :

N° d'adresse

N° du bus

N° de zone de détection

CHU
ANGERS

CENTRE HOSPITALIER
UNIVERSITAIRE D'ANGERS

Centre Hospitalier
Universitaire d'Angers

4, Rue Lavoisier - 49000 Angers (France)
Tél : 02 41 20 30 00 - Fax : 02 41 38 50 05
Adresse e-mail : patrimoine@chu-angers.fr

MAÎTRISE D'OUVRAGE :

CENTRE HOSPITALIER
UNIVERSITAIRE D'ANGERS

MAÎTRISE D'ŒUVRE :

Direction de la Gestion du Patrimoine

Essais ENTREPRISES :

OUVRAGE :

BARIETY

N° DU BATIMENT :

53

TITRE DU PLAN :

PLAN DE CABLAGE ET D'IMPLANTATION
DES ASSERVISSEMENTS

APPAREIL :

VUE :

NIVEAU :

ÉTAT :

VUE en PLAN

2ème ETAGE

Etat futur

VISA :

PLAN DE SITUATION :

N° Imprime :

N° PLAN :

INDICE :

ÉCHELLE :

DATE D'ÉDITION DU PLAN :

03

ASS_04

F

1/50

29/09/2025

DATES :

IND :

DESIGN :

MODIFICATIONS :

VERIFIE :

APPROUVE :

20/03/20

A

LD

AJOUT D'UN DETECTEUR SUR LE PALLIER 3013

LD

LD

26/05/20

B

MARAI

CABLAGE DES DETECTEURS ET DE L'ASSERVISSEMENT

BOSTEAU

LUCAS

02/11/20

C

MARAI

CABLAGE DE L'ASSERVISSEMENT

BOSTEAU

LUCAS

03/11/20

D

MARAI

MODIFICATION SUITE AU VISA 03/11/2020

BOSTEAU

LUCAS

30/11/20

E

MARAI

ADJUT DETECTEUR - LA SALLE D'ACCUEIL (3014)

BOSTEAU

LUCAS

29/09/25

F

DEV

REMANAGEMENT DU NIVEAU

DEV

DEV

G:\CHU\BARIETY\BARIETY\ANGERS\2025\AMENAGEMENT DE LA SALLE AU TRAVAIL\PLAN DE CABLAGE ET D'IMPLANTATION DES ASSERVISSEMENTS - 2ème ETAGE DE LA SALLE

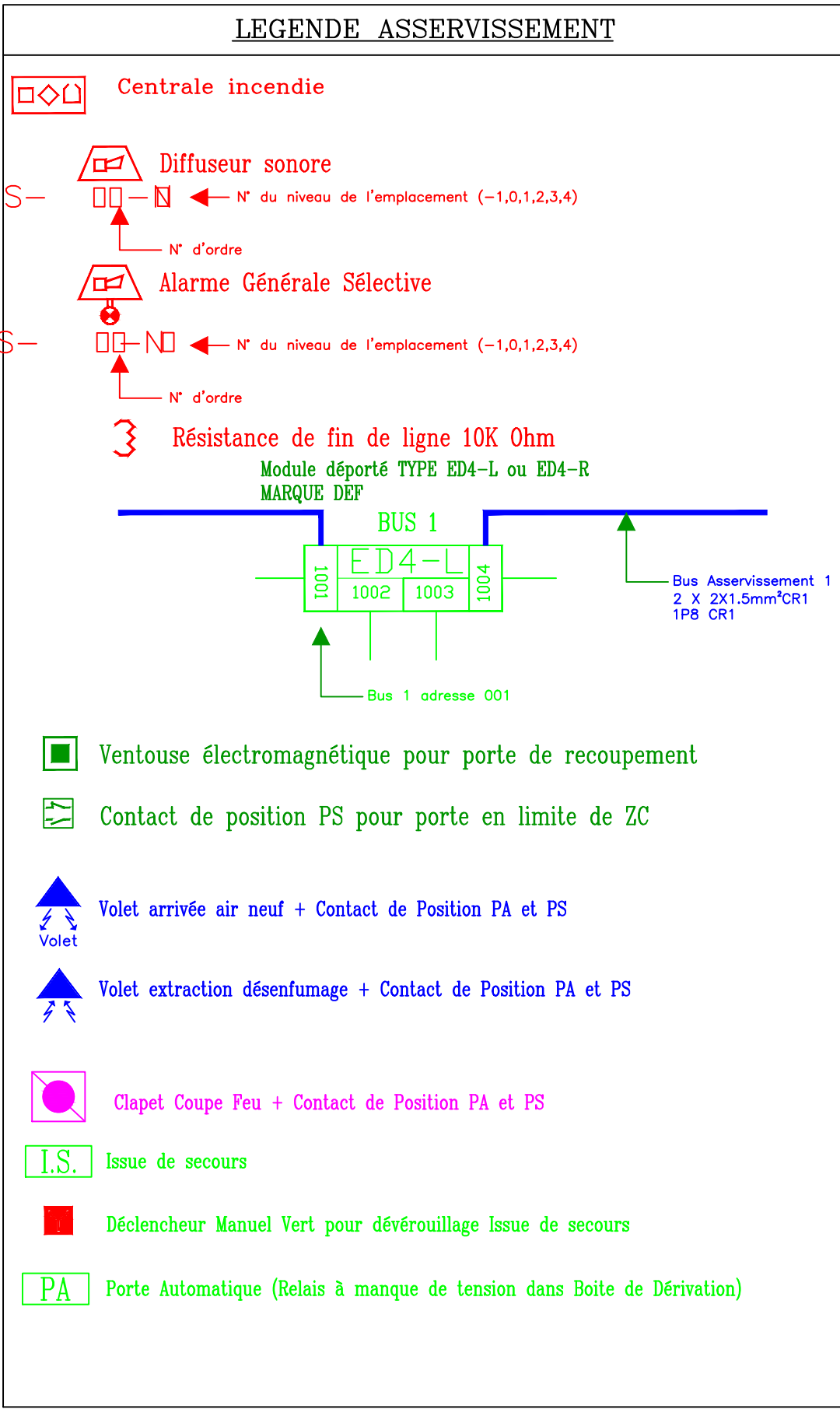
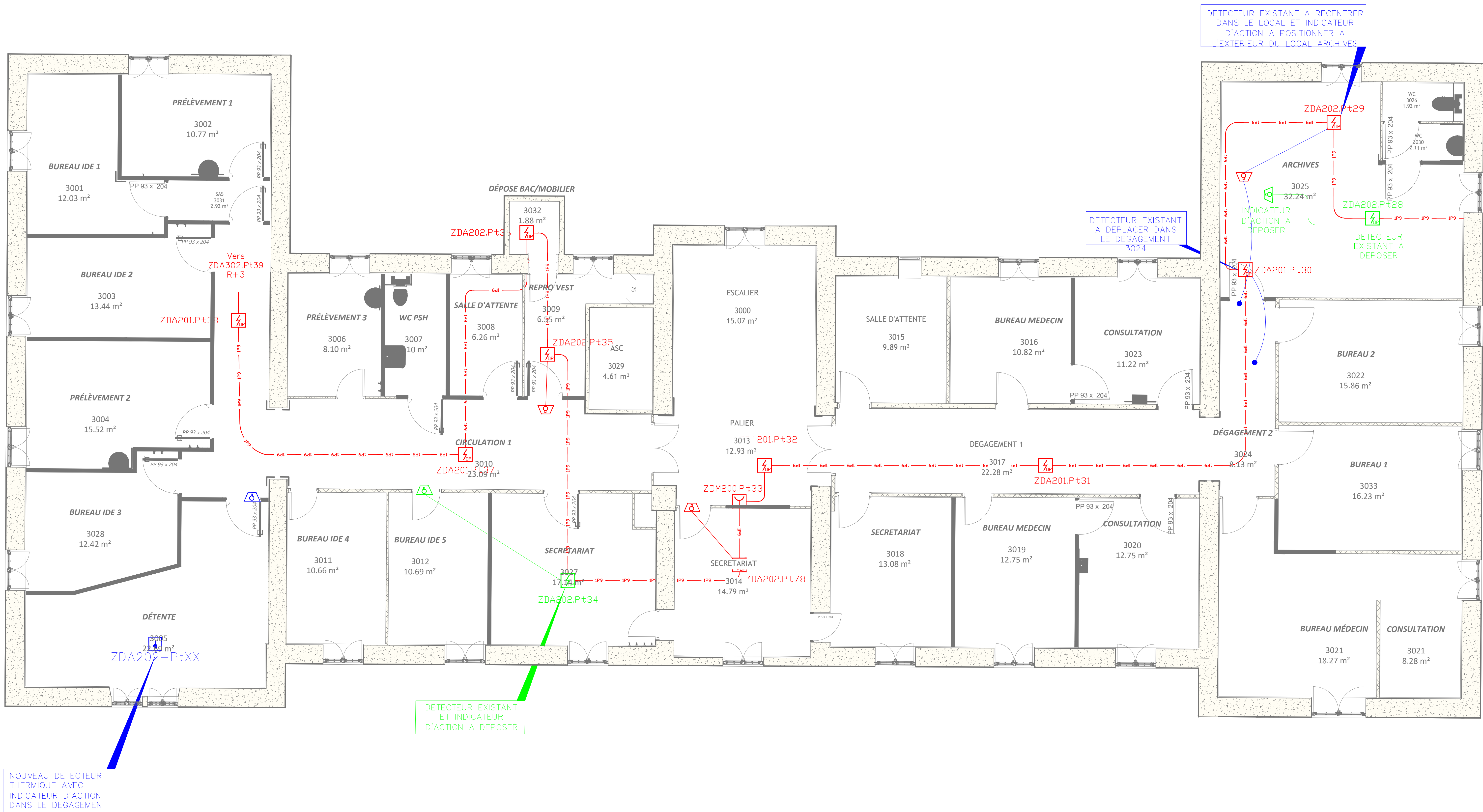

CHU ANGERS CENTRE HOSPITALIER UNIVERSITAIRE D'ANGERS 4, Rue Larrey - 49033 Angers Cedex 9 Tél : 02 41 35 35 00 FAX : 02 41 35 35 05 Adresse e-mail : patrimoine@chu-angers.fr		MAITRISE D'OUVRAGE : CENTRE HOSPITALIER UNIVERSITAIRE D'ANGERS 4, Rue Larrey - 49033 Angers Cedex 9 Tél : 02 41 35 35 00 FAX : 02 41 35 35 05 Adresse e-mail : patrimoine@chu-angers.fr		MAITRISE D'OUVRAGE : Direction de la Gestion du Patrimoine																																											
Essais ENTREPRISES :																																															
OUVRAGE : BARIETY				N° DU BATIMENT : 53																																											
TITRE DU PLAN : PLAN DE CABLAGE ET D'IMPLANTATION DES DETECTIONS INCENDIE																																															
AFFAIRE :		VUE : VUE en PLAN		NIVEAU : 2ème ETAGE																																											
				ETAT : Etat futur																																											
VISA :																																															
PLAN DE SITUATION :																																															
N° Imprime : 03		N° PLAN : DAI_04		INDICE : F																																											
		ECHELLE : 1/50		DATE D'EDITION DU PLAN : 29/09/2025																																											
<table><thead><tr><th>DATES</th><th>IND</th><th>DESIGN</th><th>MODIFICATIONS</th><th>VERIFIE</th><th>APPROUVE</th></tr></thead><tbody><tr><td>20/03/20</td><td>A</td><td>LD</td><td>AJOUT D'UN DETECTEUR SUR LE PALIER 2013</td><td>LD</td><td>LD</td></tr><tr><td>26/05/20</td><td>B</td><td>MARAI</td><td>CABLAGE DES DETECTEURS ET DE L'ASSERVISSEMENT</td><td>BOSTEAU</td><td>LUCAS</td></tr><tr><td>02/11/20</td><td>C</td><td>MARAI</td><td>CABLAGE DE L'ASSERVISSEMENT</td><td>BOSTEAU</td><td>LUCAS</td></tr><tr><td>03/11/20</td><td>D</td><td>MARAI</td><td>MODIFICATION SUITE AU VISA 03/11/2020</td><td>BOSTEAU</td><td>LUCAS</td></tr><tr><td>30/11/20</td><td>E</td><td>MARAI</td><td>AJOUT DETECTEUR + IA SALLE D'ACCUEIL (3014)</td><td>BOSTEAU</td><td>LUCAS</td></tr><tr><td>29/09/25</td><td>F</td><td>DEV</td><td>REMANAGEMENT DU NIVEAU</td><td>DEV</td><td>DEV</td></tr></tbody></table>						DATES	IND	DESIGN	MODIFICATIONS	VERIFIE	APPROUVE	20/03/20	A	LD	AJOUT D'UN DETECTEUR SUR LE PALIER 2013	LD	LD	26/05/20	B	MARAI	CABLAGE DES DETECTEURS ET DE L'ASSERVISSEMENT	BOSTEAU	LUCAS	02/11/20	C	MARAI	CABLAGE DE L'ASSERVISSEMENT	BOSTEAU	LUCAS	03/11/20	D	MARAI	MODIFICATION SUITE AU VISA 03/11/2020	BOSTEAU	LUCAS	30/11/20	E	MARAI	AJOUT DETECTEUR + IA SALLE D'ACCUEIL (3014)	BOSTEAU	LUCAS	29/09/25	F	DEV	REMANAGEMENT DU NIVEAU	DEV	DEV
DATES	IND	DESIGN	MODIFICATIONS	VERIFIE	APPROUVE																																										
20/03/20	A	LD	AJOUT D'UN DETECTEUR SUR LE PALIER 2013	LD	LD																																										
26/05/20	B	MARAI	CABLAGE DES DETECTEURS ET DE L'ASSERVISSEMENT	BOSTEAU	LUCAS																																										
02/11/20	C	MARAI	CABLAGE DE L'ASSERVISSEMENT	BOSTEAU	LUCAS																																										
03/11/20	D	MARAI	MODIFICATION SUITE AU VISA 03/11/2020	BOSTEAU	LUCAS																																										
30/11/20	E	MARAI	AJOUT DETECTEUR + IA SALLE D'ACCUEIL (3014)	BOSTEAU	LUCAS																																										
29/09/25	F	DEV	REMANAGEMENT DU NIVEAU	DEV	DEV																																										